7:00
起床

8:00
朝食

9:00
アクティビティ開始

薪割り

自然遊び

ファミコン

流しそうめん

小部屋で宿題

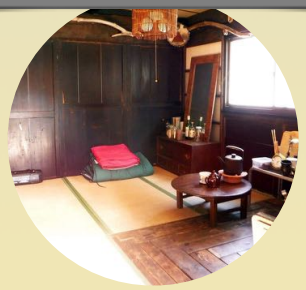

DVD鑑賞

12:00
昼食

14:00
帰宅開始

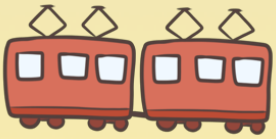
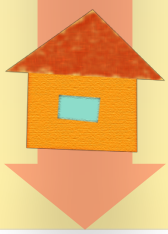
17:00
自宅到着